

基础短柱布置图 1:100

沉降观测专项说明

1. 总体要求: 建筑变形测量过程中发生下列情况之一时, 应立即实施安全预案, 同时应提高观测频率或增加观测内容:
1.1 变形量或变形速率出现异常变化; 1.2 变形量或变形速率达到或超出变形预警值; 1.3 开挖面或周边出现裂缝、滑移;
1.4 建筑本身或其周边环境出现异常; 1.5 由于地震、暴雨、冻融等自然灾害引起的其他变形异常情况;
2. 建筑变形测量等级: 本工程变形测量等级三等。
建筑变形测量的等级、精度指标及其适用范围

等级	沉降监测点 测站高差中误差 (mm)	位移监测点 坐标中误差 (mm)	主要适用范围
特等	0.05	0.3	特等精度要求的变形测量
一等	0.15	1.0	地基基础设计为甲级的重要的变形测量; 重要的古建筑、 历史建筑的变形测量; 重要的城市基础设施的变形测量等
二等	0.5	3.0	地基基础设计为乙级的重要的变形测量; 重要的城市基础设施的变形测量; 重要的城市基础设施的变形测量; 地下 历史建筑的变形测量; 重要的城市基础设施的变形测量等
三等	1.5	10.0	地基基础设计为丙级的重要的变形测量; 一般站场的 动载监测; 一般的城市基础设施的变形测量; 地下 历史建筑的变形测量; 一般的城市基础设施的变形测量等
四等	3.0	20.0	精度要求低的变形测量

- 注: 1. 沉降监测点测站高差中误差: 对水准测量, 为其测站高差中误差; 对静力水准测量、三角高程测量, 为相邻沉降监测点间等价的高差中误差;
2. 位移监测点坐标中误差: 指的是监测点相对于基准点或工作基点的坐标中误差。
监测点相对于基准线的偏差中误差, 建筑上某点相对于其底部对应点的水平位移分量中误差等, 坐标中误差为其点位中误差的 $1/\sqrt{2}$ 倍。
3. 沉降监测点的布设应符合下列规定:
3.1 应能反映建筑及地基变形特征, 并应顾及建筑结构特点和地质结构特点。当建筑结构或地质结构复杂时, 应加密布点。
3.2 本工程, 沉降监测点宜布设在下列位置: 建筑的四角、大转角处及沿外墙每 10m~20m 处或每隔 2~3 根柱基;
4. 沉降观测的周期和观测时间应符合下列规定:
4.1 建筑施工阶段的观测应符合下列规定:
1) 宜在基础完工后或地下室砌完后开始观测; 2) 观测次数与间隔时间应视地基与荷载增加情况确定。民用高层
建筑宜每加高 2~3 层观测 1 次, 工业建筑宜按回填基础、安装柱子和屋架、砌墙墙体、设备安装等不同施工阶段分别进行观测。
若建筑施工均匀增高, 应至少在增加荷载的 25% 50% 75% 100% 时各测 1 次; 3) 施工过程中若暂时停工, 在停工时及重新
开工时应各观测 1 次, 停工期间可每隔 2~3 月观测 1 次。
5. 建筑运营阶段的观测次数, 应视地基土类型和沉降速率大小确定。除有特殊要求外, 可在第一年观测 3~4 次, 第二年观测
2~3 次, 第三年后每年观测 1 次, 至沉降达到稳定状态或满足观测要求为止。
6. 建筑沉降达到稳定状态可由沉降量与时间关系曲线判定。当最后 100d 的最大沉降速率
小于 0.01mm/d~0.04mm/d 时, 可认为已达到稳定状态。

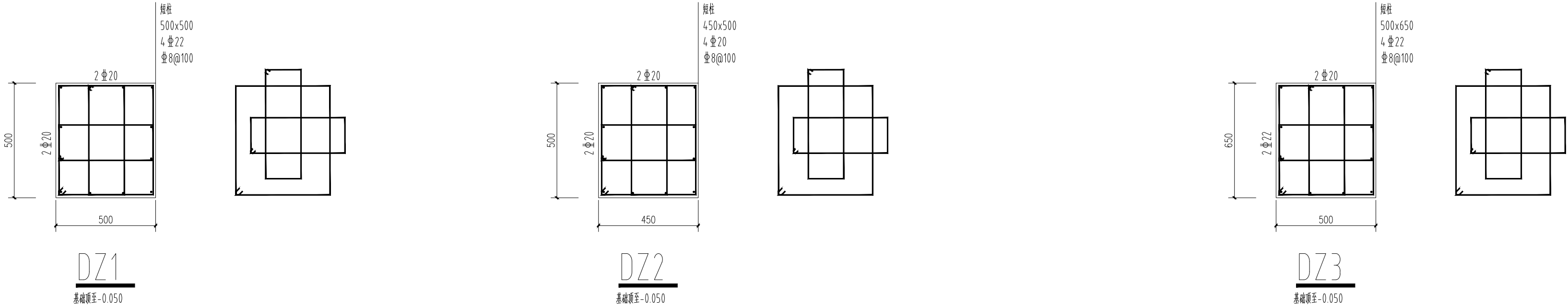

版权所有。不得复制、盗用。
ALL RIGHTS RESERVED. DON'T COPY, REPRODUCE.

中联合创
ZHONGLIANHECHUANG

中联合创设计有限公司
CHINA UNITED CREATIVE DESIGN CO., LTD.

■ 建筑行业 (建筑工程) 甲级 A122009183

会签栏 COUNTER SIGNATURE	
建 筑 ARCHT.	电 气 ELEC.
结 构 STRUCT.	暖 通 HVAC.
给 排 水 PLUMBING	
签字区 STAMP AREA	

版次 NO.	修改内容 DESCRIPTION	日期 DATE
建设单位 CLIENT 范县乡村振兴局		
项目名称 PROJECT 2026年范县王楼镇卢寨村 粮食储存烘干项目		
子项目名称 SUB-PROJECT		
图纸名称 TITLE 基础短柱布置图		
审 定 APPROVED BY	谢迎林	谢迎林
审 核 EXAMINED BY	曹宏涛	曹宏涛
项目负责 PROJECT CHIEF	林锦帆	林锦帆
专业负责 SPECIALITY CHIEF	赵仁彬	赵仁彬
校 对 CHECKED BY	郭 浩	郭 浩
设 计 DESIGNED BY	赵仁彬	赵仁彬
制 图 DRAWING BY	赵仁彬	赵仁彬
图号 DRAWING NO. 结施-03		
业务号 JOB NO.		
出图日期 DATE 2026.04		
专 业 DISCIPLINE	结 构 STRUCT.	设计阶段 STAGE
比 例 SCALE	1:100	规格 SIZE
A1		
条形码、二维码 BARCODE, QR CODE		

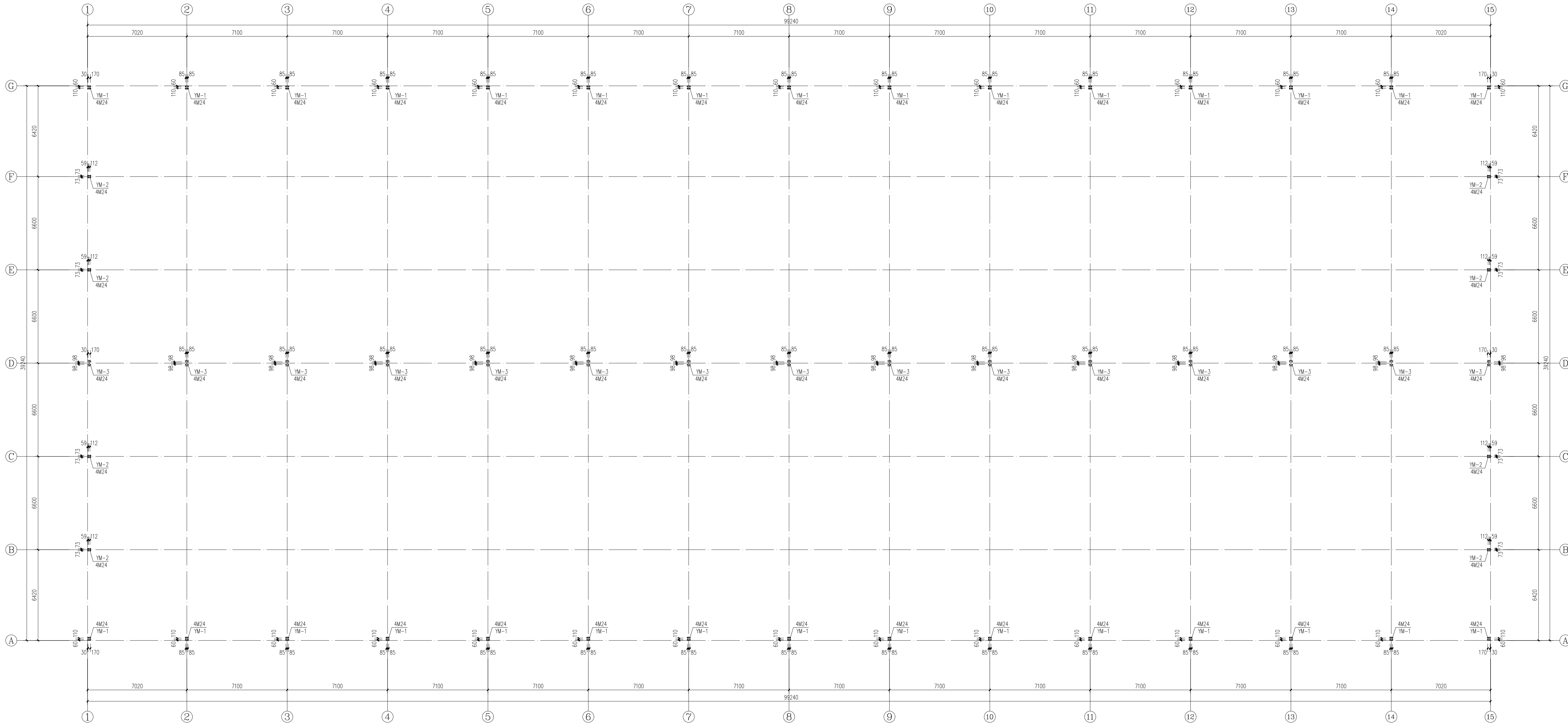

地脚螺栓布置图 1:100

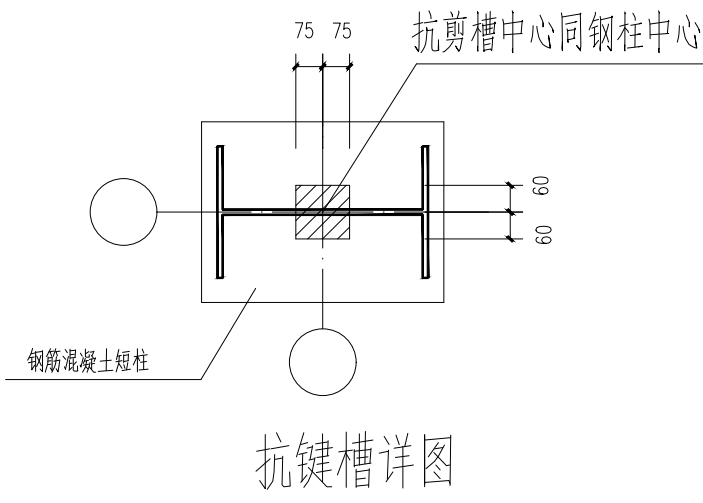
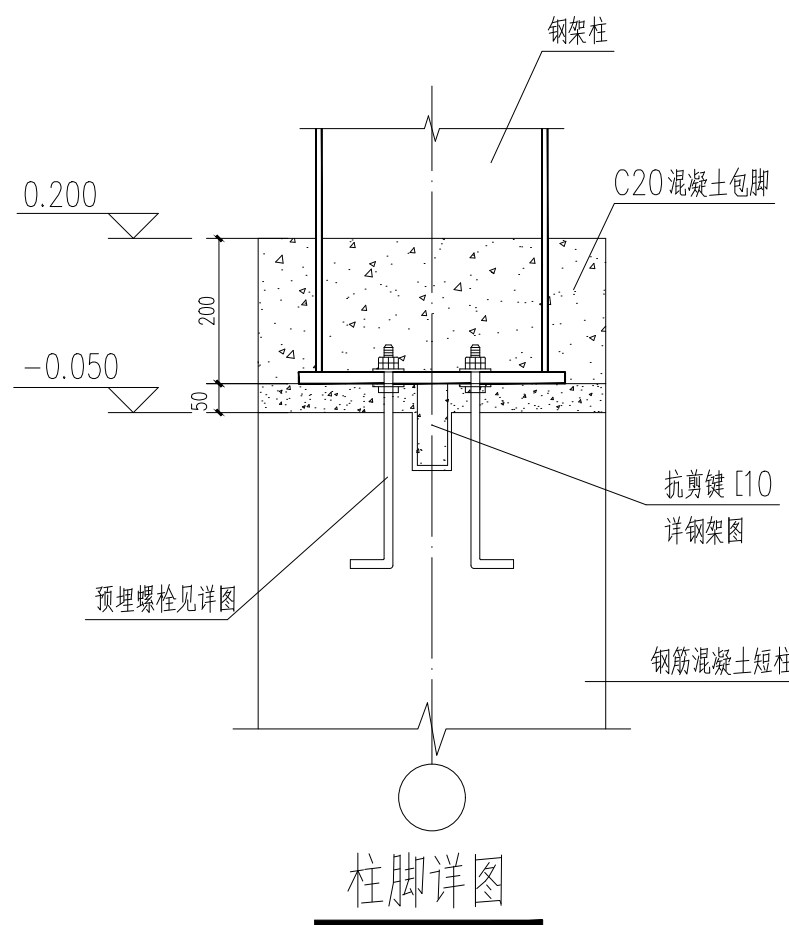

- 锚栓材质为Q235B, 其质量应符合《碳素结构钢》(GB/T700-2006)的要求。
- 锚栓按规范《GB50205-2020》进行施工及验收。
- 抗剪槽尺寸150X120X150mm (长X宽X深) 抗剪槽随钢柱中心居中布置。

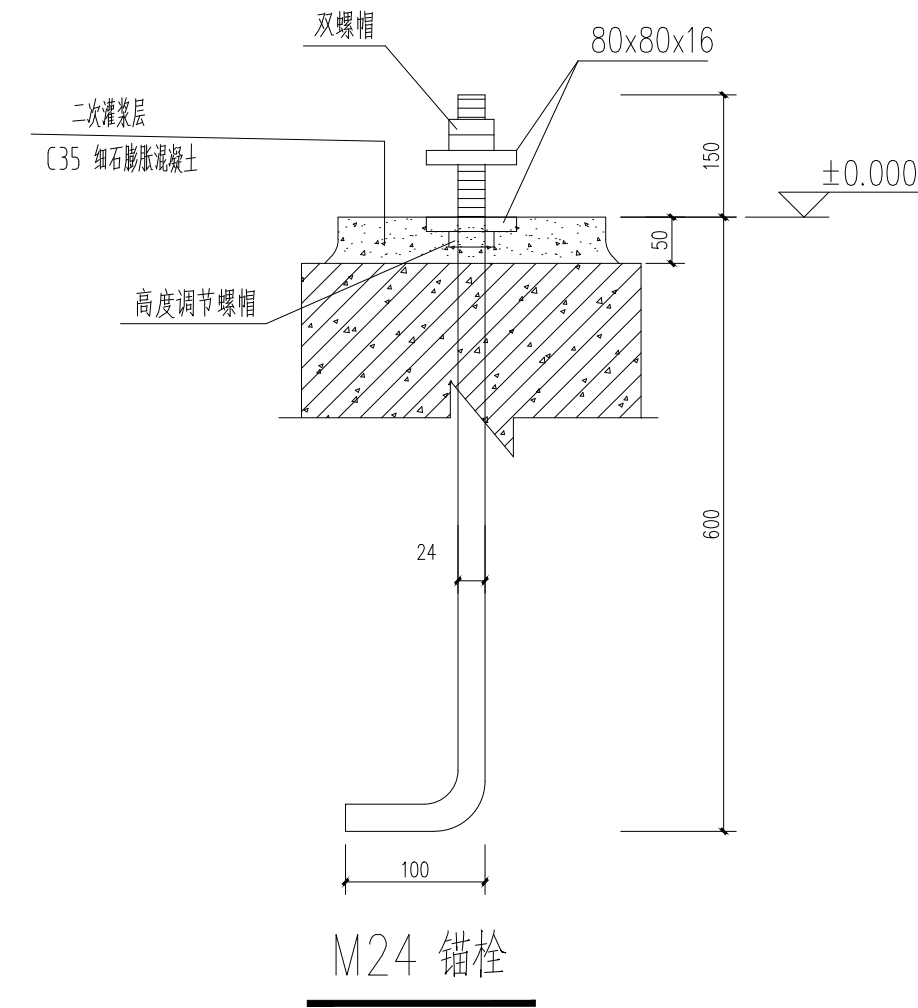

版权所有。不得复制或盗用。
ALL RIGHTS RESERVED. DON'T COPY, REPRODUCE.

中联合创

ZHONGLIANHECHUANG

中联合创设计有限公司
CHINA UNITED CREATIVE DESIGN CO., LTD.

■ 建筑行业 (建筑工程) 甲级 A12209183

会签栏 COUNTER SIGNATURE

建 筑	电 气	暖通
ARCHT.	EL. EC.	HVAC.
结 构	暖 通	给 排 水
STRUCT.	PLUMBING	PLUMBING

签字区 STAMP AREA

版次 NO.	修改内容 DESCRIPTION	日期 DATE
1		
2		
3		

建设单位 CLIENT
范县乡村振兴局

项目名称 PROJECT
2026年范县王楼镇卢寨村
粮食储存烘干项目

子项目名称 SUB-PROJECT

图纸名称 TITLE
地脚螺栓布置图

审 定 APPROVED BY	谢迎林	谢迎林
审 核 EXAMINED BY	曹宏涛	曹宏涛
项目负责 PROJECT CHIEF	林锦帆	林锦帆
专业负责 SPECIALTY CHIEF	赵仁彬	赵仁彬
校 对 CHECKED BY	郭 浩	郭 浩
设 计 DESIGNED BY	赵仁彬	赵仁彬
制 图 DRAWING BY	赵仁彬	赵仁彬

图号 DRAWING NO. 结施-04

业务号 JOB NO.

出图日期 DATE 2026.04

专 业	结 构	设计阶段	施工图
DISCIPLINE	STRUCT.	STAGE	CONSTR.
比 例	1:100	规 格	A1
SCALE	1:100	SIZE	A1

条形码、二维码 BARCODE, QR CODE

版权所有，不得复制、盗用。
ALL RIGHTS RESERVED, DON'T COPY, REPRODUCE.



中联合创设计有限公司
CHINA UNITED CREATIVE DESIGN CO., LTD.

■ 建筑行业（建筑工程）甲级 A12200183

会签栏 COUNTER SIGNATURE

建 筑 电 气
ARCH. ELECTR.
结 构 暖 通
STRUCT. HVAC.
给 排 水
PLUMBING
签 章 区 STAMP AREA

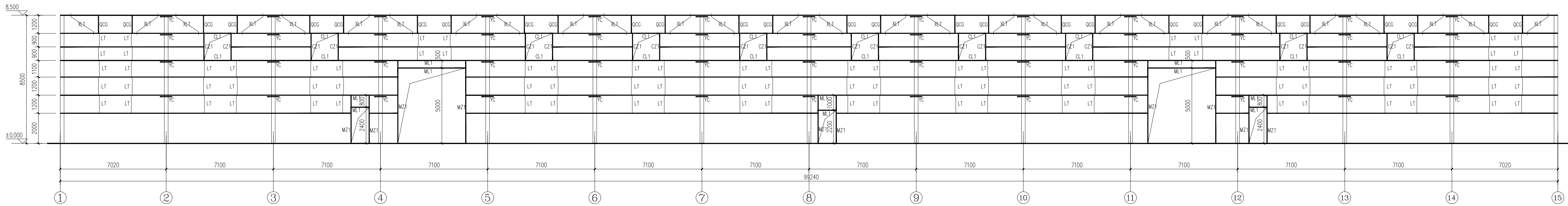

①轴墙面檩条布置图 1:100

檩条除特殊注明外均采用QL2

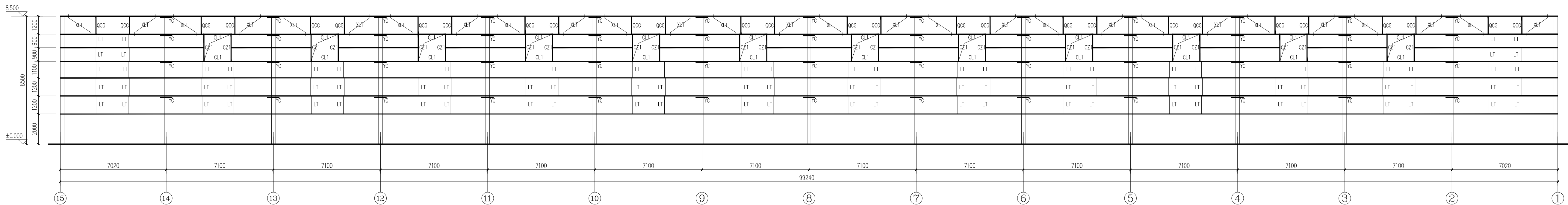

⑦轴墙面檩条布置图 1:100

檩条除特殊注明外均采用QL2

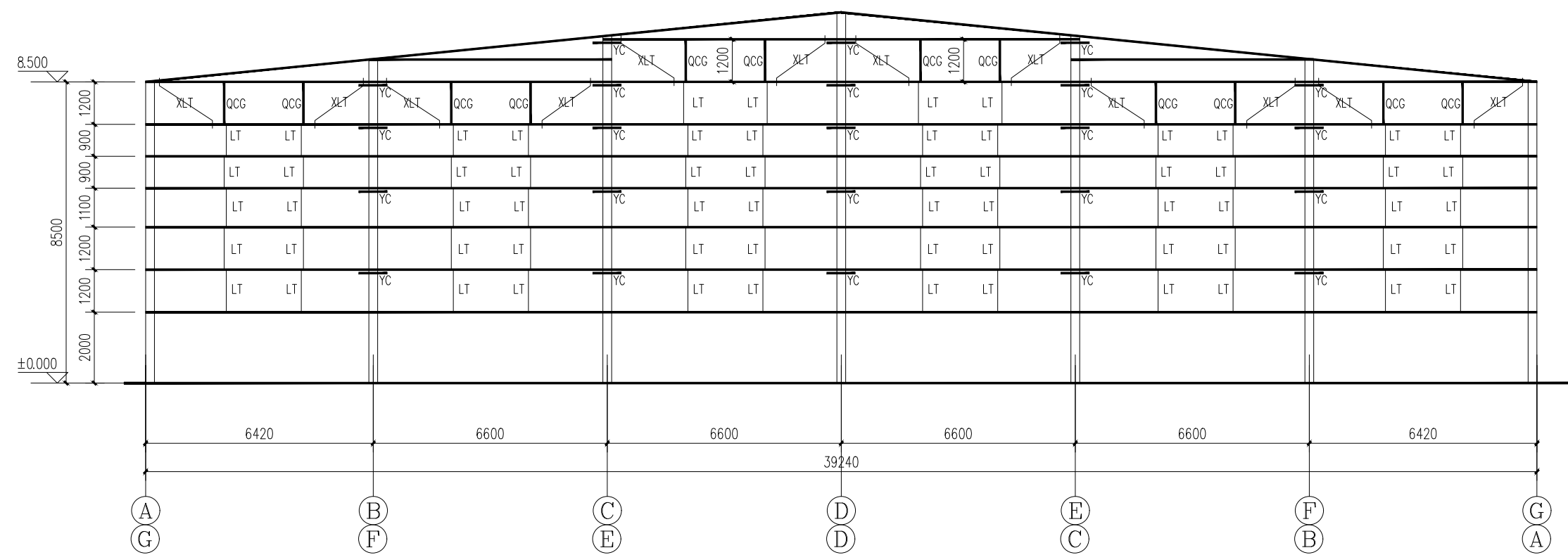

①⑮轴墙面檩条布置图 1:100

檩条除特殊注明外均采用QL1

顶部设置L73X6封边角钢

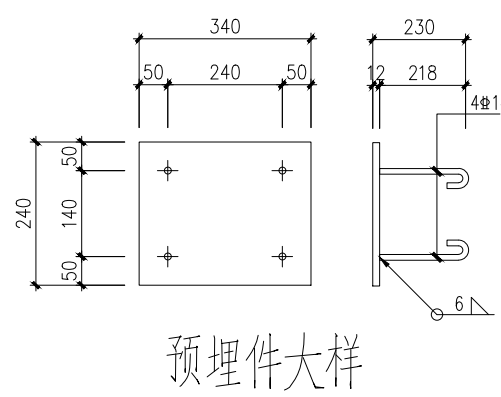
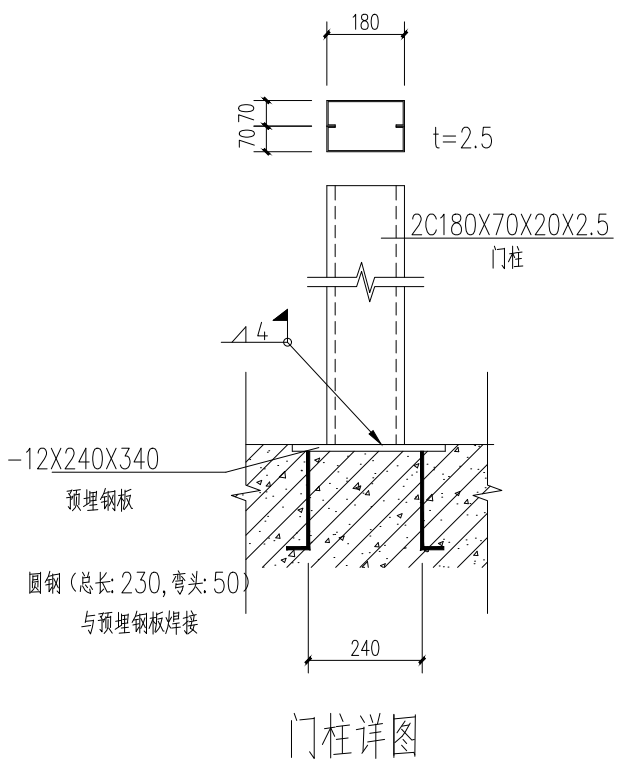
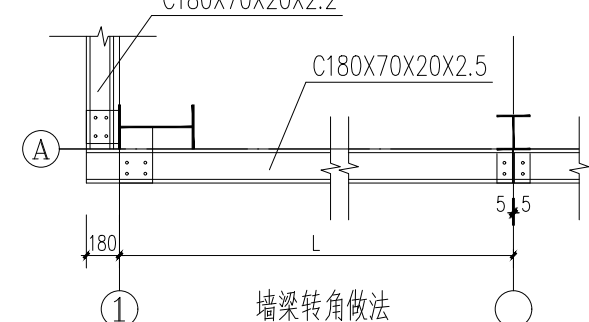
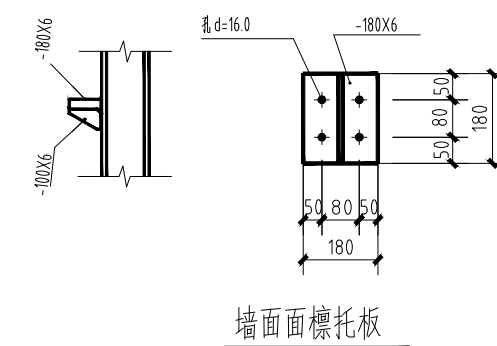
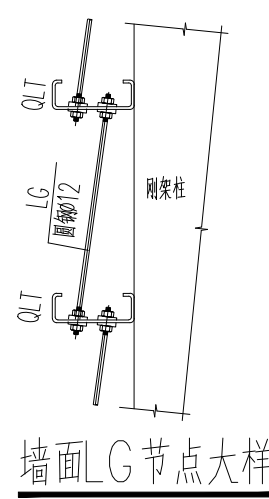
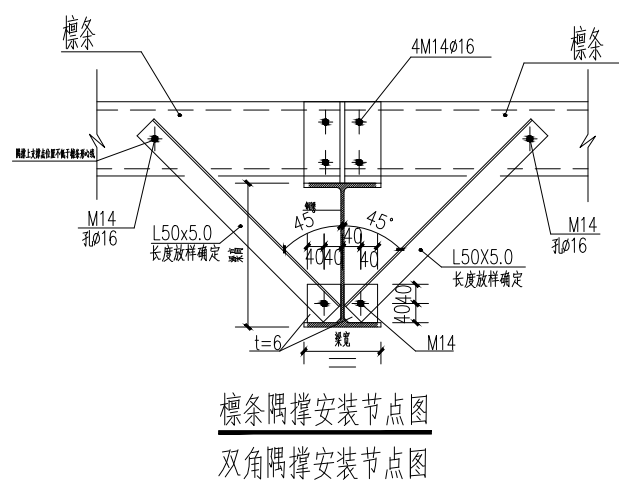
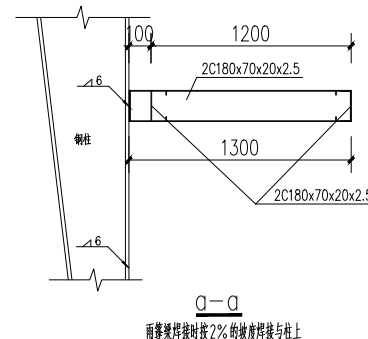
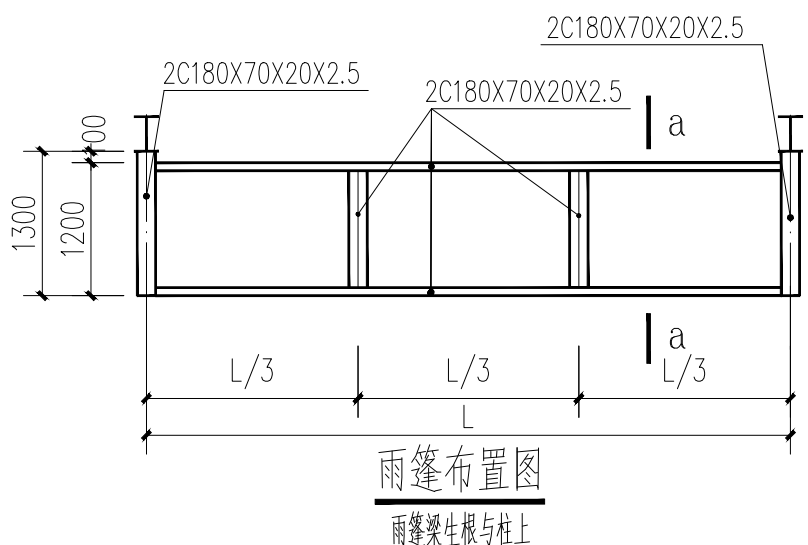

钢结构构件截面表			
采用热浸镀锌防腐，镀锌标准为A级，镀锌量为室内钢构件表面双面镀锌量不应小于275g/m ² ；室外钢构件表面双面镀锌量不应小于400g/m ² 。			
构件类型	构件编号	截面规格	材料
墙面檩条	QL1	C180X70X20X2.2	Q355B (热镀锌)
	QL2	C180X70X20X2.5	Q355B (热镀锌)
门柱	MZ1	2C180X70X20X2.5 (对拼)	Q355B (热镀锌)
门梁	ML1	2C180X70X20X2.5 (对拼)	Q355B (热镀锌)
窗梁	CL1	2C180X70X20X2.2	Q355B (热镀锌)
窗柱	CZ1	C180X70X20X2.5	Q355B (热镀锌)
墙面板件	LT	φ12热镀锌钢	Q235B
	XL1	φ12热镀锌钢	Q235B
	QCQ	φ12热镀锌钢	Q235B
	YC	φ12热镀锌钢	Q235B



■ 建筑行业（建筑工程）甲级 A122009183

会签栏 COUNTER SIGNATURE

建 筑 电 气
ARCHI. ELEC.

结构 STRUCT.	暖通 HVAC.	给排水 W.S.	电气 ELECTR.	其他 OTHER
---------------	-------------	-------------	---------------	-------------

给排水 PLUMBING

签章区 STAMP AREA

版次 NO.	修改内容 DESCRIPTION	日期 DATE
-----------	---------------------	------------

建设单位 CLIENT

范县乡村振兴局

项目名称 PROJECT

2026年范县王楼镇卢寨村

粮食储存烘干项目	
----------	--

SUB-PROJECT

图紙名称	TITLE
------	-------

屋面钢架布置图

审 定 BY	谢迎林	谢迎林
审 核 EXAMINED BY	曹宏涛	曹宏涛
项目负责 PROJECT CHIEF	林锦帆	林锦帆
专业负责 SPECIALTY CHIEF	赵仁彬	赵仁彬
校 对 CHECKED BY	郭 浩	郭浩
设 计 DESIGNED BY	赵仁彬	赵仁彬
制 图 DRAWING BY	赵仁彬	赵仁彬

图号 DRAWING NO. 结施-07

业务号 JOB NO.

出图日期 DATE 2026.04

专 业 DISCIPLINE	结 构	设计阶段 STAGE	施工图
-------------------	-----	---------------	-----

比例 SCALE	1: 100	规格 SIZE	A1
-------------	--------	------------	----

条形码, 二维码 BARCODE, QR CODE

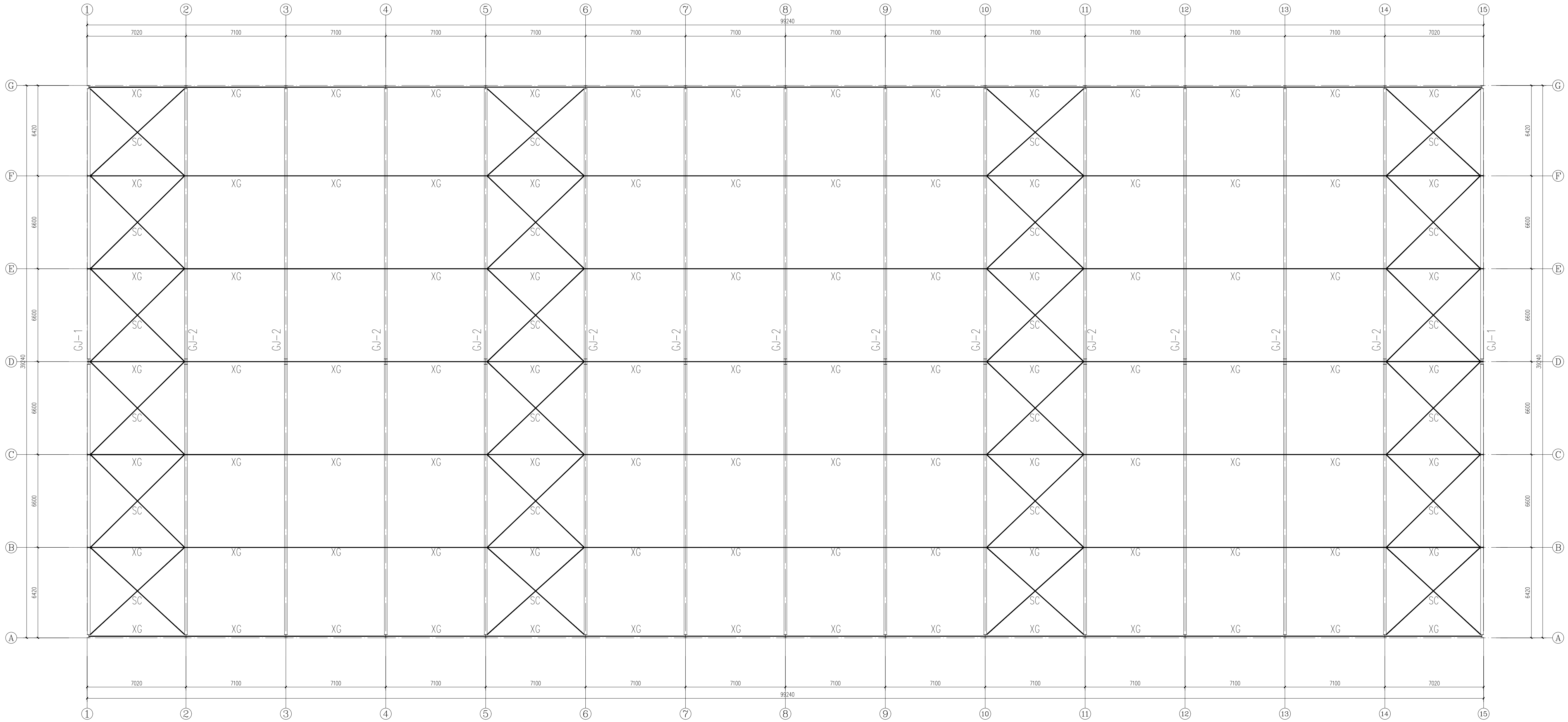

屋面钢架布置图 1:100

序 号	名 称	规 格	名 称	材 质
1	XG	φ121X4.0钢管	钢管	Q235B
2	SC	φ25圆钢	圆钢	Q235B

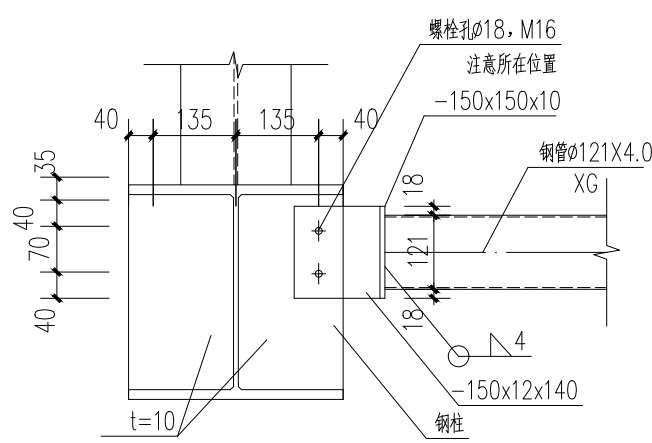

系杆与钢柱连接大样

用于接口位置

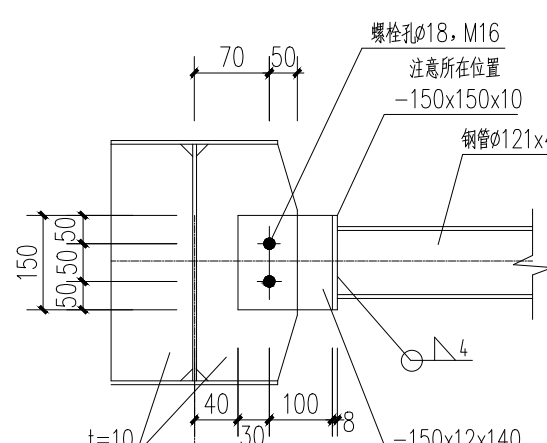
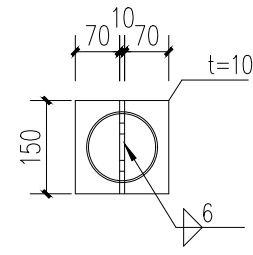

屋脊系杆连接大样

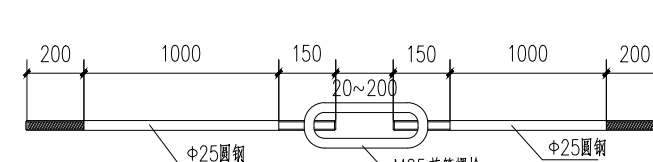
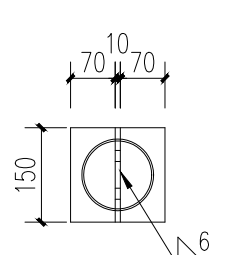

SC加工示意图

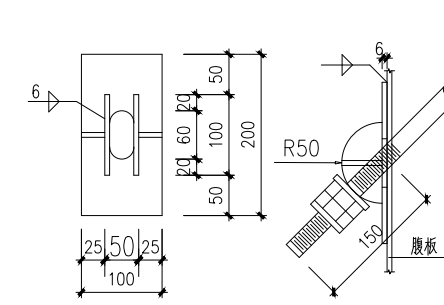

支撑节点连接详图

注:1.支撑长度需放样复核;
2.弧形垫板厚度不小于10mm;
3.弧形垫板与圆柱之间必须按本图焊接连接

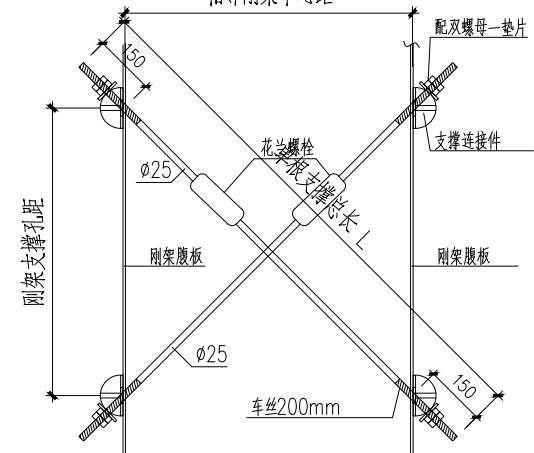

圆钢支撑SC安装详图

(严禁用铸铁材质的花兰螺栓)

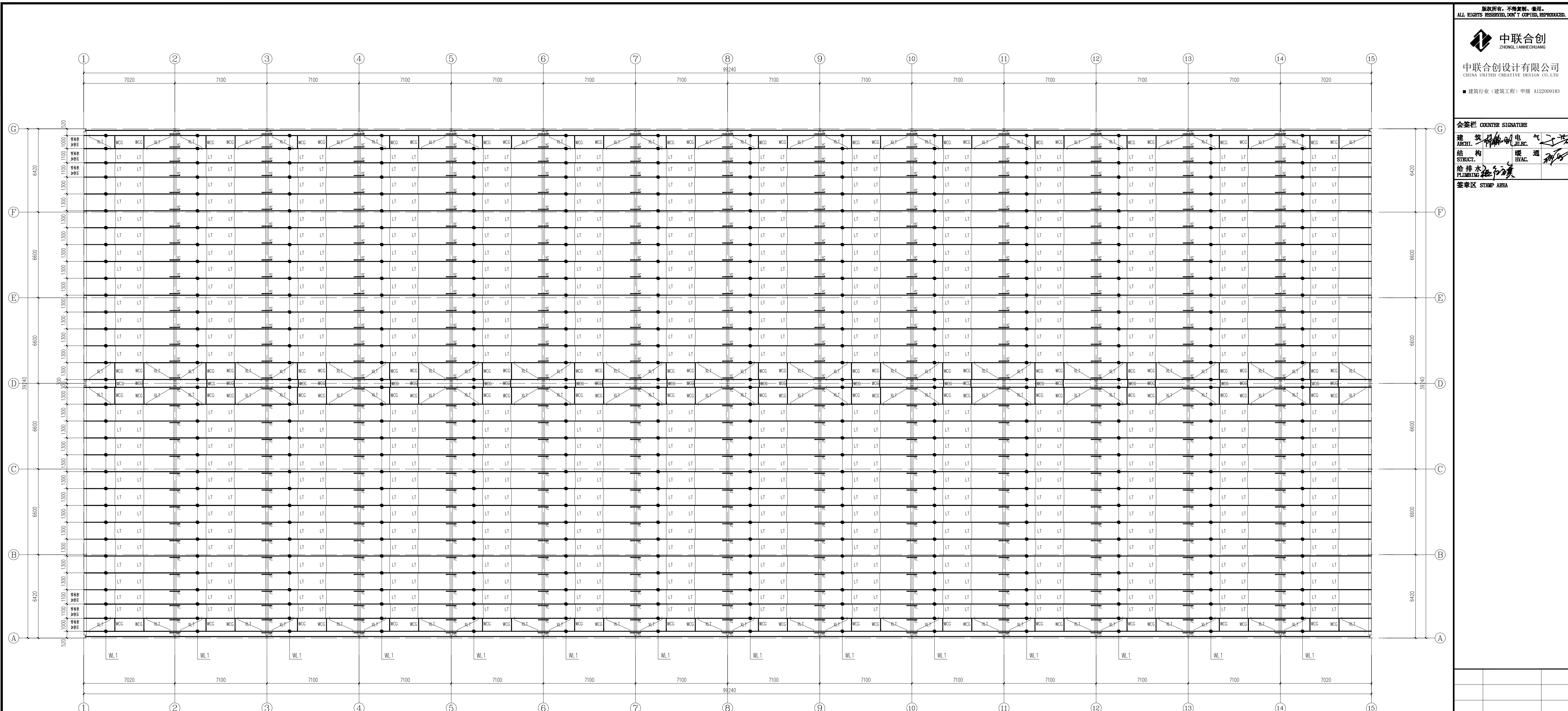

屋面檩条布置图 1:100

结合屋面坡度和实际情况放线定位,且应避开梁拼接节点
可根据实际情况,按檩条间距不大于1300mm微调檩条位置
图中屋面檩条均采用WL.1,材质型号及镀锌防腐要求详见截面表
防火要求、安装要求、维护要求详见结构总说明。

构件类型	构件编号	截面规格	材料
屋面檩条	WL.1	C250x75x20x2.0	Q355B(热镀锌)
直拉条	LT	∅12热镀锌钢	Q235B
斜拉条	XL.T	∅12热镀锌钢	Q235B
撑杆	WCG	∅12热镀锌钢	Q235B
系杆	YC	外卷∅32x2.0钢管	Q235B

钢结构构件截面表
采用热浸镀锌防腐,镀锌标准为A级,镀锌量为室内钢构件表面双面镀锌量
不应小于275g/m²;室外钢构件表面双面镀锌量不应小于400g/m²。

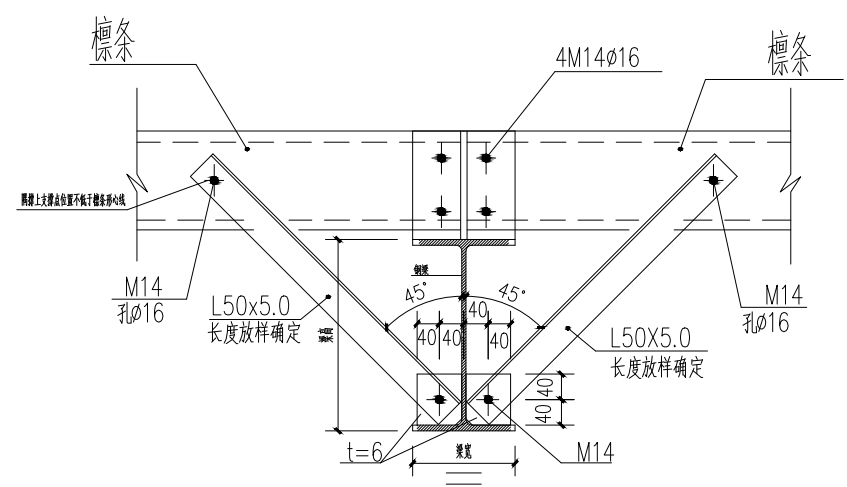

檩条隅撑安装节点图
双角隅撑安装节点图

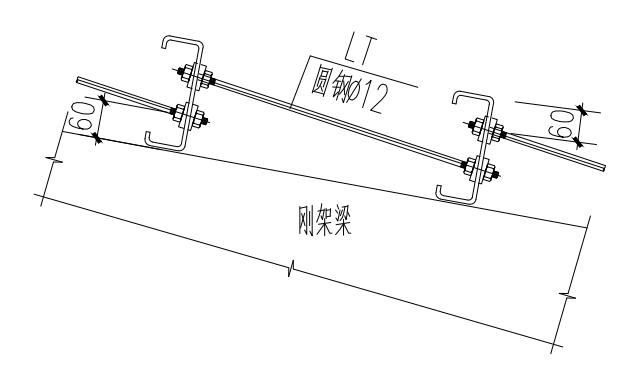

屋面LG节点大样

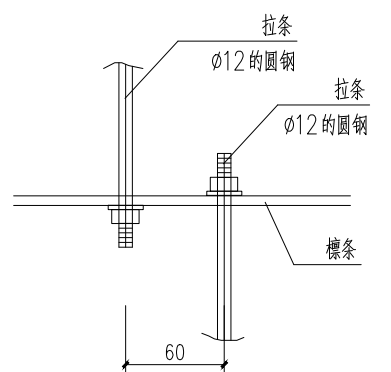

拉条安装节点1

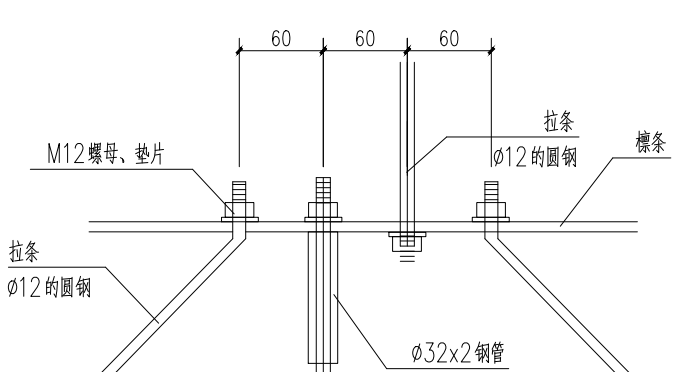

拉条安装节点2

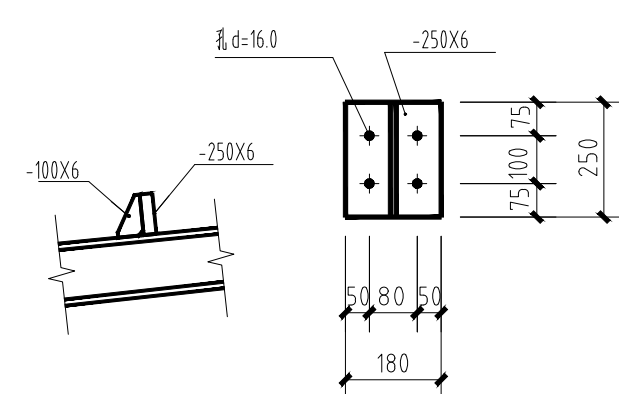

屋面檩托板

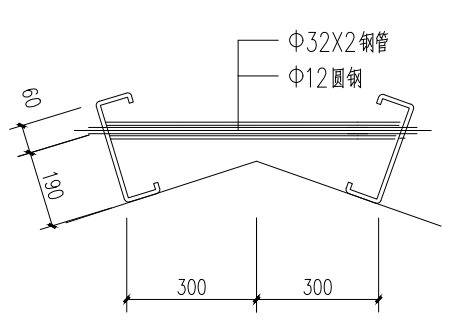

屋脊檩条连接节点

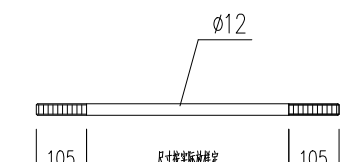

套管拉条

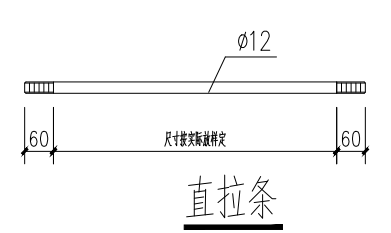

直拉条

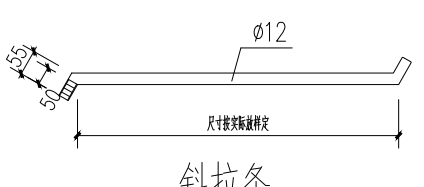

斜拉条

会签栏 COUNTER SIGNATURE		
建 筑	电 气	暖通
ARCHT.	ELECTR.	HVAC.
结 构	给排水	
STRUCT.	PLUMBING	
签章区 STAMP AREA		

版次 NO.	修改内容 DESCRIPTION	日期 DATE
建设单位 CLIENT		
范县乡村振兴局		
项目名称 PROJECT		
2026年范县王楼镇卢寨村粮食储存烘干项目		
子项目名称 SUB-PROJECT		
图纸名称 TITLE		
屋面檩条布置图		
审 定 APPROVED BY	谢迎林	谢迎林
审 核 EXAMINED BY	曹宏涛	曹宏涛
项目负责 PROJECT CHIEF	林锦帆	林锦帆
专业负责 SPECIALTY CHIEF	赵仁彬	赵仁彬
校 对 CHECKED BY	郭 浩	郭 浩
设 计 DESIGNED BY	赵仁彬	赵仁彬
制 图 DRAWING BY	赵仁彬	赵仁彬
图号 DRAWING NO. 结施-08		
业务号 JOB NO.		
出图日期 DATE 2026.04		
专 业 DISCIPLINE	结 构 STRUCTURE	设计阶段 STAGE
比 例 SCALE	1:100	图 纸 尺 寸 SIZE
条形码、二维码 BARCODE, QR CODE		

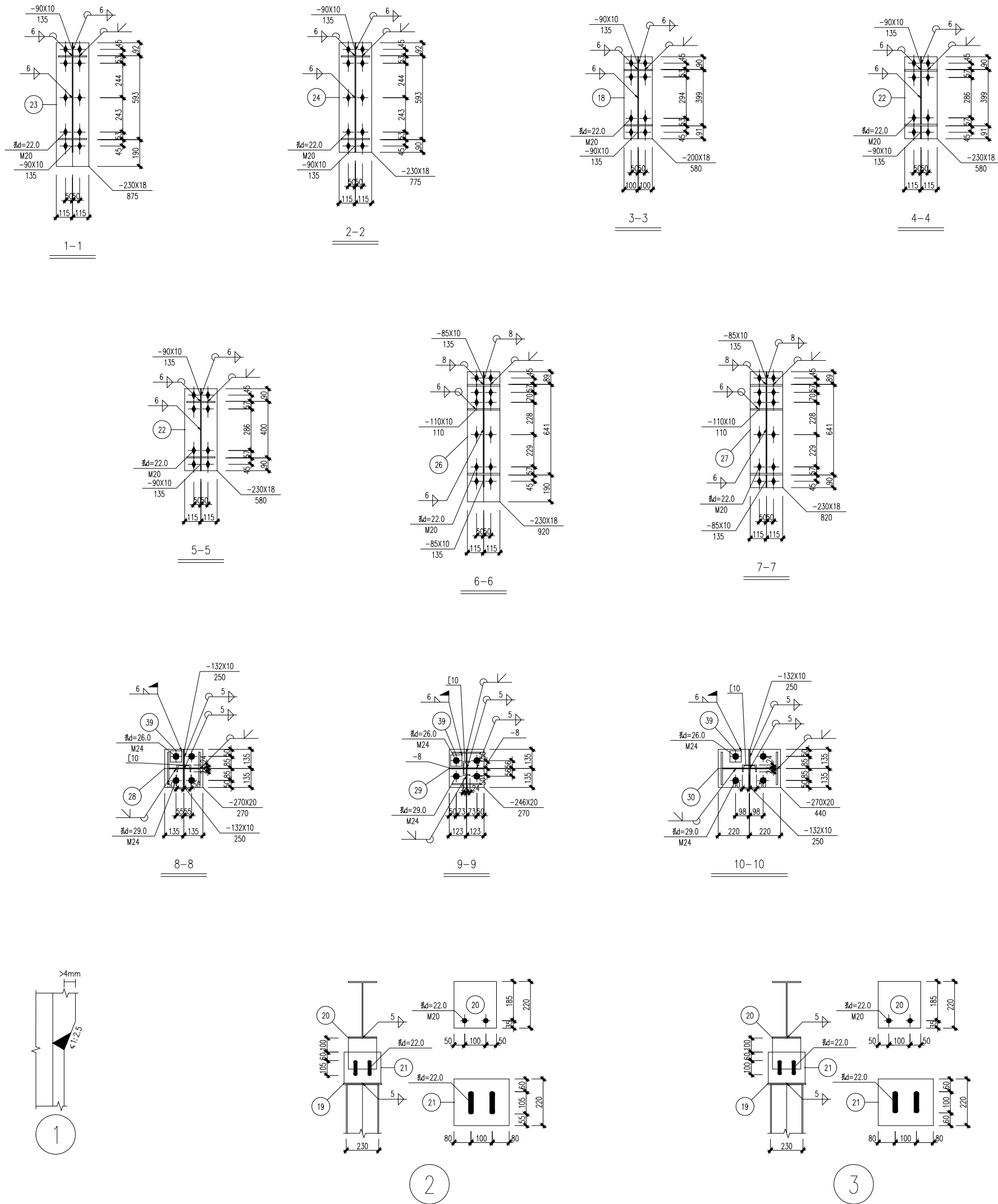
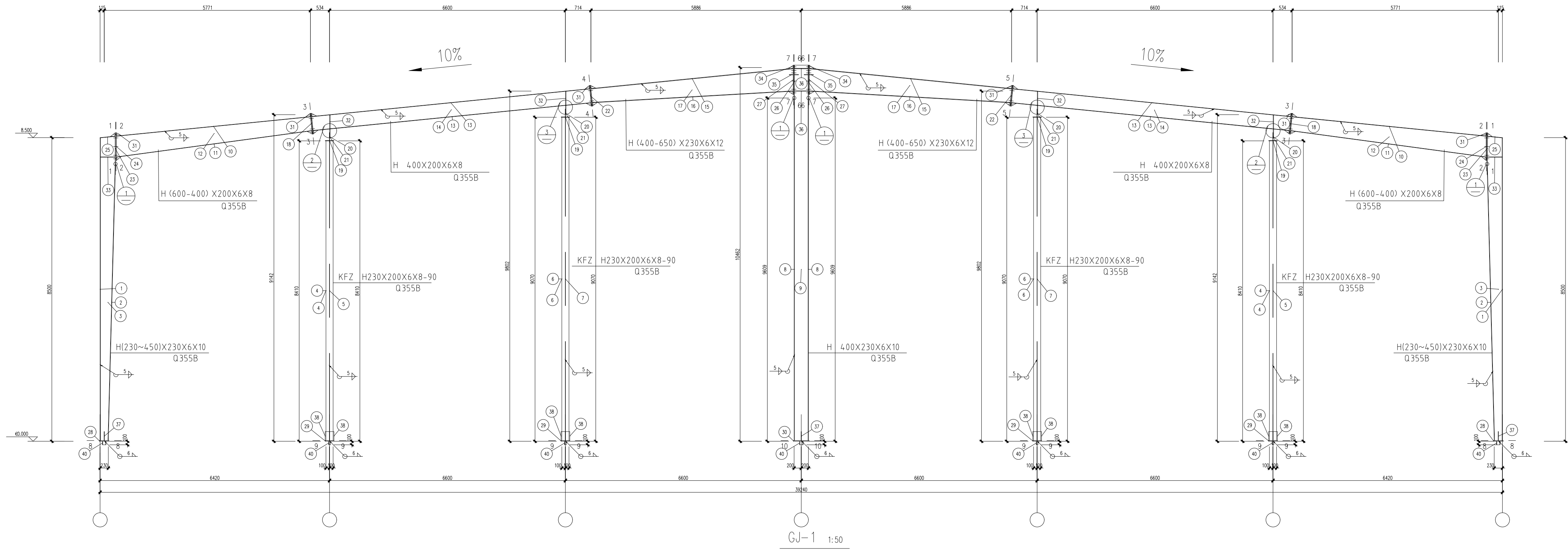

材 料 表							材 料 表										
附架 编号	零件 编号	规 格	长 度 (mm)	数 量		重 量(kg)		备 注	附架 编号	零件 编号	规 格	长 度 (mm)	数 量		重 量(kg)		备 注
				正	反	单重	共重						单重	共重	单重	共重	
26	-230x18		920	2	29.9	59.8		1 C 13	1	-230x10		8473	2	153.0	306.0		
27	-230x18		820	2	26.6	53.3			2	-230x10		7745	2	139.8	279.7		
28	-270x20		270	2	11.4	22.9			3	-411x6		8514	2	127.7	255.4		
29	-246x20		270	4	10.4	41.7			4	-200x8		8390	4	105.4	421.5		
30	-270x20		440	1	18.7	18.7			5	-214x6		8390	2	84.6	169.1		
31	-90x10		135	22	1.0	21.0			6	-200x8		9050	4	113.7	454.7		
32	-97x8		386	8	2.4	18.8			7	-214x6		9200	2	91.2	182.4		
33	-112x8		411	4	2.9	11.6			8	-230x10		9589	2	173.1	346.2		
34	-85x10		135	4	0.9	3.6			9	-380x6		10509	1	188.1	188.1		
35	-110x10		110	8	0.9	7.6			10	-200x8		5457	2	68.5	137.1		
36	-112x12		380	4	4.0	16.0			11	-200x8		5519	2	69.3	138.6		
37	-132x10		250	6	2.6	15.5			12	-572x6		5531	2	123.7	247.3		
38	-120x8		250	8	1.9	15.1			13	-200x8		7815	4	98.2	392.6	521.9	
39	-80x20		80	28	1.0	28.1			14	-384x6		7815	2	141.3	282.7		
40	[10		100	7	1.0	7.0			15	-230x12		5688	2	123.2	246.5		
									16	-230x12		5631	2	122.0	244.0		
									17	-614x6		5687	2	132.0	264.0		
									18	-200x18		580	4	16.4	65.6		
									19	-240x10		270	4	5.1	20.3		
									20	-200x12		220	4	4.1	16.6		
									21	-220x10		260	4	4.5	18.0		
									22	-230x18		580	4	18.8	75.4		
									23	-230x18		875	2	28.4	56.9		
									24	-230x18		775	2	25.2	50.4		
									25	-230x8		423	2	6.1	12.2		

高强度螺栓

安装螺栓

图 例

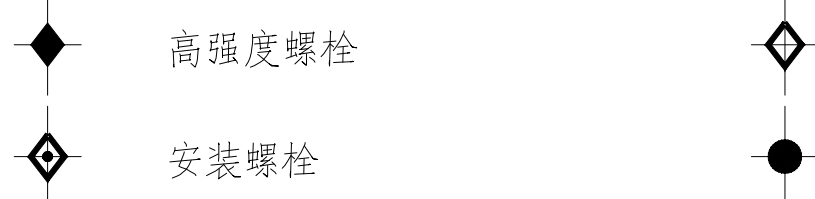

说明:

- 本设计按钢结构设计标准 (GB50017-2017) 和门式刚架轻型房屋钢结构技术规范 (GB51022-2015) 进行设计;
- 材料: 未特殊注明的钢板及型钢为 Q355B 钢, 焊条为 E50 系列焊条;
- 构件的拼接连接采用 10.9 级摩擦型连接高强度螺栓, 连接接触面的处理采用喷砂或抛丸除锈;
- 柱脚基础混凝土强度等级为 C30, 锚栓钢号为 Q235 钢;
- 图中未注明的角焊缝最小焊脚尺寸为 6 mm, 一律满焊;
- 对接焊缝的焊缝质量不低于二级;
- 钢结构的制作和安装需按照钢结构工程施工及验收规范 (GB50205) 的有关规定进行施工;
- 钢构件表面除锈后用两道红丹打底, 构件的防火等级按建筑要求处理。

版权所有。不得复制、盗用。
ALL RIGHTS RESERVED. DON'T COPY, REPRODUCE.



中联合创设计有限公司
CHINA UNITED CREATIVE DESIGN CO., LTD.

■ 建筑行业 (建筑工程) 甲级 A122009183

会签栏 COUNTER SIGNATURE

建 筑	电 气
ARCHT.	ELECTR.
结 构	暖 通
STRUCT.	HVAC.
给 排 水	
PLUMBING	
签 章 区	STAMP AREA

